

令和5年度
事業報告書
学校法人折尾愛真学園

1. 法人の概要

(1) 設置する学校の概要

(令和5年5月1日現在)

学校名	学科課程名	開設年度	入学定員	収容定員	在学者数	専任教員	兼任教員	本務職員
折尾愛真短期大学	経済科	S41.4	100	200	197	11	32	6
折尾愛真高等学校	全日制課程	S23.3				65	59	15
	普通科	H 8.4	150	450	358			
	商業科	S23.3	120	360	471			
	看護科	S42.4	70	210	213			
	看護専攻科	S45.4	70	140	156			
	計		410	1,160	1,198			
折尾愛真中学校		S22.4	50	150	122	7	3	1
愛真幼稚園		S30.4	105	315	121	12	10	3
愛真保育園		H30.4	19	19	19	4	8	0
法人本部								3
合計			684	1,844	1,657	99	112	28

(2) 役員の概要

	定数	現数	任期
理事	5	5	4年
監事	2	2	4年
評議員	11	11	2年

2. 事業の概要

(1) 中期経営計画の継続実施

- ・ 学生生徒等募集対策の強化拡大
- ・ 人件費比率の適正化

(2) 施設・設備の整備

○ 折尾愛真短期大学

(山中先生寄附事業)外構整備工事・公用車更新、駐輪場移転

○ 折尾愛真高等学校

第3期ICT教育関連事業(Wi-Fi環境整備・プロジェクター設置)、情報処理室(友愛館)パソコン等機器入替
恵風館屋根・外壁防水塗装等改修工事、高校正門フェンス取替工事

○ 折尾愛真中学校

友愛館トイレ洋式化工事

○ 法人本部

経理・学納金システム更新及びPC-FAX入替

○ 創立88周年記念礼拝

- ・ 4月21日[中学校・高等学校] 記念演奏:卒業生Vn.貞国みどり(九州交響楽団)、Pf.貞国あかり
- ・ 4月21日[短期大学] 説教:「信頼」学園副理事長 増田 賜
- ・ 4月21日[教職員の集い] 記念演奏:卒業生Vn.貞国みどり(九州交響楽団)、Pf.貞国あかり
教職員永年勤続表彰

○ 創立者追悼礼拝

- ・ 11月17日[中学校・高等学校] 奨励:「創立者の思い出」高校看護科教務主任 福田章枝
- ・ 11月20日[短期大学] 説教:「幻なければ民滅ぶ」学園副理事長 増田 賜

5. 令和5年度学生・生徒数推移

令和6年3月31日

I. 短期大学

短 大	R5. 5. 1	197	進路変更・家庭の事情・退学処分	▲ 15
	R6. 3.31	182		

II. 高等学校・専攻科

		1年	2年	3年	合計	増減
普 通 科	R5. 5. 1	154	103	101	358	▲ 13
	R6. 3.31	141	103	101	345	
商 業 科	R5. 5. 1	177	124	170	471	▲ 30
	R6. 3.31	166	114	161	441	
看 護 科	R5. 5. 1	86	60	67	213	▲ 3
	R6. 3.31	85	59	66	210	
専 攻 科	R5. 5. 1	76	80		156	▲ 7
	R6. 3.31	70	79		149	
合 計	R5. 5. 1	493	367	338	1,198	▲ 53
	R6. 3.31	462	355	328	1,145	

III. 中学校

		1年	2年	3年	合計	増減
中 学 校	R5. 5. 1	42	39	41	122	▲ 11
	R6. 3.31	33	38	40	111	

IV. 幼稚園

幼 稚 園	R5. 5. 1	121	途中入園		20
	R6. 3.31	137	途中退園		▲ 4

V. 保育園

保 育 園	R5. 5. 1	19	途中入園		0
	R6. 3.31	15	途中退園		▲ 4

○ 財務運営の状況

(1) 資金収支計算書の状況

(単位:千円)

科 目		R1年度	R2年度	R3年度	R4年度	R5年度	対前年増減
収入の部	学生生徒等納付金収入	762,559	781,252	813,013	831,959	835,985	4,026
	手数料収入	14,769	12,502	13,160	15,751	14,511	△ 1,240
	寄付金収入	29,829	23,545	21,993	22,627	22,078	△ 549
	補助金収入	638,215	626,875	623,167	651,918	740,888	88,970
	資産売却収入	0	0	0	0	40	40
	付随事業・収益事業収入	64,679	68,986	42,602	127,059	133,394	6,335
	受取利息・配当金収入	21	20	6	6	6	0
	雑収入	51,716	46,309	30,495	37,058	58,520	21,462
	借入金等収入	215,000	235,000	145,000	135,000	235,000	100,000
	前受金収入	98,850	89,179	119,337	108,954	88,296	△ 20,658
	その他の収入	15,984	77,153	78,741	43,203	51,628	8,425
	資金収入調整勘定	△ 173,437	△ 148,369	△ 124,536	△ 173,076	△ 163,993	9,083
	前年度繰越支払資金	466,341	376,245	404,936	383,288	323,285	△ 60,003
	収入の部合計	2,184,526	2,188,697	2,167,914	2,183,747	2,339,638	155,891
支出の部	人件費支出	912,946	967,312	989,784	1,001,681	1,041,433	39,752
	教育研究経費支出	390,262	337,503	381,952	400,589	431,633	31,044
	管理経費支出	139,696	136,014	166,325	139,655	150,937	11,282
	借入金等利息支出	8,524	8,061	7,868	7,319	6,986	△ 333
	借入金等返済支出	98,461	243,698	160,610	174,530	245,005	70,475
	施設関係支出	225,071	41,613	20,551	39,948	9,106	△ 30,842
	設備関係支出	19,124	41,171	29,736	20,836	37,862	17,026
	資産運用支出	0	0	0	0	0	0
	その他の支出(前期末未払金支払支出)	76,302	73,206	75,331	110,805	51,344	△ 59,461
	[予備費]						
	資金支出調整勘定	△ 62,105	△ 64,817	△ 47,531	△ 34,901	△ 65,137	△ 30,236
	翌年度繰越支払資金	376,245	404,936	383,288	323,285	430,469	107,184
	支出の部合計	2,184,526	2,188,697	2,167,914	2,183,747	2,339,638	155,891

(2) 活動区分資金収支計算書の状況

(単位:千円)

科 目		R1年度	R2年度	R3年度	R4年度	R5年度	対前年増減	
教育活動による資金収支	収入	学生生徒等納付金収入	762,559	781,252	813,013	831,959	835,985	4,026
		手数料収入	14,769	12,502	13,160	15,751	14,511	△ 1,240
		特別寄付金収入	11,183	3,984	18,453	20,415	22,058	1,643
		一般寄付金収入	715	2,190	0	2,212	20	△ 2,192
		他団体助成金収入	17,931	17,371	0	0	0	0
		経常費等補助金収入	607,915	621,254	619,332	632,938	729,802	96,864
		付随事業収入	64,679	68,986	42,602	127,059	133,394	6,335
		雑収入	51,716	46,309	30,495	37,058	58,520	21,462
		教育活動資金収入計	1,531,467	1,553,848	1,537,055	1,667,392	1,794,290	126,898
	支出	人件費支出	912,946	967,312	989,784	1,001,681	1,041,433	39,752
		教育研究経費支出	390,262	337,503	381,952	400,589	431,633	31,044
		管理経費支出	139,696	136,014	162,112	139,655	150,937	11,282
		教育活動資金支出計	1,442,904	1,440,829	1,533,848	1,541,925	1,624,003	82,078
		差引	88,563	113,019	3,207	125,467	170,287	44,820
調整勘定等	△ 34,676	△ 19,266	33,629	△ 18,513	△ 21,616	△ 3,103		
教育活動資金収支差額	53,887	93,753	36,836	106,954	148,671	41,717		
施設整備等活動による資金収支	収入	施設設備寄付金収入	0	0	3,540	0	0	0
		施設設備補助金収入	30,300	5,621	3,834	18,981	11,805	△ 7,176
		その他	0	0	0	10,000	40	△ 9,960
		施設整備等活動資金収入計	30,300	5,621	7,374	28,981	11,125	△ 17,856
	支出	施設関係支出	225,071	41,613	20,551	39,948	9,106	△ 30,842
		設備関係支出	19,123	41,171	29,736	20,835	37,862	17,027
		施設設備引当特定資産繰入支出	0	0	0	0	0	0
		施設整備等活動資金支出計	244,194	82,784	50,287	60,783	46,968	△ 13,815
	差引	△ 213,894	△ 77,163	△ 42,913	△ 31,802	△ 35,843	△ 4,041	
	調整勘定等	△ 36,258	3,894	△ 22,941	△ 38,969	10,381	49,350	
施設整備等活動資金収支差額	△ 250,152	△ 73,269	△ 65,854	△ 70,771	△ 25,462	45,309		
小計	(教育活動資金収支差額+施設整備等活動資金収支差額)	△ 196,265	20,484	△ 29,018	36,183	123,209	87,026	
その他の活動による資金収支	収入	借入金等収入	215,000	235,000	145,000	135,000	235,000	100,000
		長期貸付金回収収入	0	36	72	0	0	0
		預り金収入	240	24,928	33,220	0	1,164	1,164
		敷金保証金回収収入	0	0	1,575	0	0	0
		立替金収入	0	0	188	0	0	0
		小計	215,240	259,964	180,055	135,000	236,164	101,164
		受取利息・配当金収入	21	20	6	6	6	0
	過年度修正収入	0	0	0	0	0	0	
	その他の活動資金収入計	215,261	259,984	180,061	135,006	236,170	101,164	
	支出	借入金等返済支出	98,461	243,698	160,610	174,530	245,005	70,475
		その他	36	18	0	4	204	200
		小計	2,070	0	0	49,339	0	△ 49,339
		借入金等利息支出	0	0	0	0	0	0
		過年度修正支出	100,567	243,716	160,610	223,873	245,209	21,336
		借入金等利息支出	8,525	8,061	7,868	7,319	6,986	△ 333
		過年度修正支出	0	0	4,213	0	0	0
	その他の活動資金支出計	109,092	251,777	172,691	231,192	252,195	21,003	
差引	106,169	8,207	7,370	△ 96,186	△ 16,025	80,161		
調整勘定等	0	0	0	0	0	0		
その他の活動資金収支差額	106,169	8,207	7,370	△ 96,186	△ 16,025	80,161		
支払資金の増減額(小計+その他の活動資金収支差額)	△ 90,096	28,691	△ 21,648	△ 60,003	107,184	167,187		
前年度繰越支払資金	466,341	376,245	404,936	383,288	323,285	△ 60,003		
翌年度繰越支払資金	376,245	404,936	383,288	323,285	430,469	107,184		

(3) 事業活動収支計算書の状況

(単位:千円)

科 目		R1年度	R2年度	R3年度	R4年度	R5年度	対前年増減	
教育活動 収支	事業活動 収入の部	学生生徒等納付金 ア	762,559	781,252	813,013	831,959	835,985	4,026
		手数料	14,769	12,502	13,160	15,751	14,511	△ 1,240
		寄付金 イ	29,870	23,650	18,453	22,627	22,122	△ 505
		経常費等補助金 ウ	607,915	621,254	619,333	632,938	729,802	96,864
		付随事業収入	64,679	68,986	42,602	127,059	133,394	6,335
		雑収入	54,608	46,416	33,717	37,421	58,539	21,118
		教育活動収入計 エ	1,534,400	1,554,060	1,540,278	1,667,755	1,794,353	126,598
	事業活動 支出の部	人件費 オ	912,776	966,690	989,377	1,002,316	1,043,908	41,592
		教育研究経費 カ	468,604	423,653	469,110	484,831	512,196	27,365
		管理経費 キ	151,069	147,500	172,457	150,693	161,826	11,133
		徴収不能額等	915	4,281	3,706	3,275	1,575	△ 1,700
		教育活動支出計	1,533,364	1,542,124	1,634,650	1,641,115	1,719,505	78,390
	教育活動収支差額		1,036	11,936	△ 94,372	26,640	74,848	48,208
	教育活動 外収支	事業活動 収入の部	受取利息・配当金	21	20	5	6	6
その他の教育活動外収入			0	0	0	0	0	0
教育活動外収入計 ク			21	20	5	6	6	0
事業活動 支出の部		借入金等利息	8,525	8,061	7,868	7,320	6,986	△ 334
		その他の教育活動外支出	0	0	0	0	0	0
		教育活動外支出計	8,525	8,061	7,868	7,320	6,986	△ 334
教育活動外収支差額		△ 8,504	△ 8,041	△ 7,863	△ 7,314	△ 6,980	334	
経常収支差額		△ 7,468	3,895	△ 102,235	19,326	67,868	48,542	
特別 収支	事業活動 収入の部	資産売却差額	0	0	0	0	35	35
		その他の特別収入	30,974	33,190	7,374	18,981	11,085	△ 7,896
		特別収入計	30,974	33,190	7,374	18,981	11,120	△ 7,861
	事業活動 支出の部	資産処分差額	3,989	198	4,218	0	1,124	1,124
		その他の特別支出	0	0	4,213	0	0	0
		特別支出計	3,989	198	8,431	0	1,124	1,124
特別収支差額		26,985	32,992	△ 1,057	18,981	9,996	△ 8,985	
〔予備費〕								
基本金組入前当年度収支差額		19,517	36,887	△ 103,292	38,307	77,864	39,557	
基本金組入額合計 ケ		△ 100,967	△ 97,364	△ 19,657	△ 70,755	△ 41,105	29,650	
当年度収支差額		△ 81,450	△ 60,477	△ 122,949	△ 32,448	36,759	69,207	
前年度繰越収支差額		△ 2,536,843	△ 2,618,231	△ 2,678,708	△ 2,801,657	△ 2,817,114	△ 15,457	
基本金取崩額		62			16,991	544	△ 16,447	
翌年度繰越収支差額		△ 2,618,231	△ 2,678,708	△ 2,801,657	△ 2,817,114	△ 2,779,811	37,303	
(参考)								
事業活動収入計 コ		1,565,395	1,587,270	1,547,657	1,686,742	1,805,479	118,737	
事業活動支出計 サ		1,545,878	1,550,383	1,650,949	1,648,435	1,727,615	79,180	

(4) 貸借対照表の状況

(単位:千円)

科 目		R1年度	R2年度	R3年度	R4年度	R5年度	対前年増減
資 産 の 部	固定資産 A	1,417,148	1,429,686	1,376,675	1,332,210	1,286,599	△ 45,611
	有形固定資産	1,366,080	1,379,119	1,328,076	1,294,003	1,248,785	△ 45,218
	土地	147,762	159,438	159,438	159,438	159,438	0
	建物	834,990	827,227	777,747	764,094	713,831	△ 50,263
	構築物	91,392	86,424	80,102	71,586	65,071	△ 6,515
	教育研究用機器備品	88,700	100,587	102,716	97,162	108,788	11,626
	管理用機器備品	9,970	8,919	9,884	10,090	10,394	304
	図書	177,395	178,441	179,680	180,856	180,478	△ 378
	車両	15,871	18,083	14,945	10,777	7,705	△ 3,072
	建設仮勘定			3,564	0	3,080	3,080
	特定資産	30,000	30,000	30,000	20,000	20,000	0
	施設設備引当特定資産	30,000	30,000	30,000	20,000	20,000	0
	その他の固定資産	21,068	20,567	18,599	18,207	17,814	△ 393
	電話加入権	592	592	592	592	592	0
	ソフトウェア	2,749	2,356	1,963	1,571	1,178	△ 393
	長期貸付金	108	0	0	0	0	0
	出資金	379	379	379	379	379	0
	敷金保証金	2,215	2,215	640	640	640	0
	預託金	15,025	15,025	15,025	15,025	15,025	0
	流動資産 B	431,143	452,417	417,943	374,641	484,537	109,896
現金預金 C	376,245	404,936	383,288	323,285	430,469	107,184	
未収入金	52,189	45,238	33,203	50,464	53,464	3,000	
貯蔵品	132	109	110	79	120	41	
短期貸付金		72	0	0	0	0	
立替金	180	198	10	14	218	204	
前払金	2,397	1,864	1,332	799	266	△ 533	
資産の部合計 D	1,848,291	1,882,103	1,794,618	1,706,851	1,771,136	64,285	
負 債 の 部	固定負債 E	409,989	436,142	386,869	284,730	377,564	92,834
	長期借入金	254,990	292,920	261,740	176,785	270,780	93,995
	退職給与引当金	67,114	66,384	62,756	63,028	65,484	2,456
	長期未払金	87,885	76,838	62,373	44,917	41,300	△ 3,617
	流動負債 F	570,798	541,570	606,649	582,714	476,302	△ 106,412
	短期借入金	312,238	265,610	281,180	326,605	222,605	△ 104,000
	未払金	73,188	75,331	61,462	51,825	68,906	17,081
	前受金	98,850	89,179	119,337	108,954	88,296	△ 20,658
	預り金 G	86,522	111,450	144,670	95,330	96,495	1,165
	負債の部合計 H	980,787	977,712	993,518	867,444	853,866	△ 13,578
純 資 産 の 部	基本金 I	3,485,735	3,583,099	3,602,757	3,656,521	3,697,081	40,560
	第1号基本金	3,382,735	3,480,099	3,499,757	3,530,521	3,571,081	40,560
	第4号基本金	103,000	103,000	103,000	126,000	126,000	0
	繰越収支差額 J	△ 2,618,231	△ 2,678,708	△ 2,801,657	△ 2,817,114	△ 2,779,811	37,303
	翌年度繰越収支差額	△ 2,618,231	△ 2,678,708	△ 2,801,657	△ 2,817,114	△ 2,779,811	37,303
	純資産の部合計 K	867,504	904,391	801,100	839,407	917,270	77,863
負債及び純資産の部合計	1,848,291	1,882,103	1,794,618	1,706,851	1,771,136	64,285	
基本金未組入額 L	200,820	208,733	199,906	177,814	173,950	△ 3,864	

(5) 経年比較

① 学生生徒数の推移

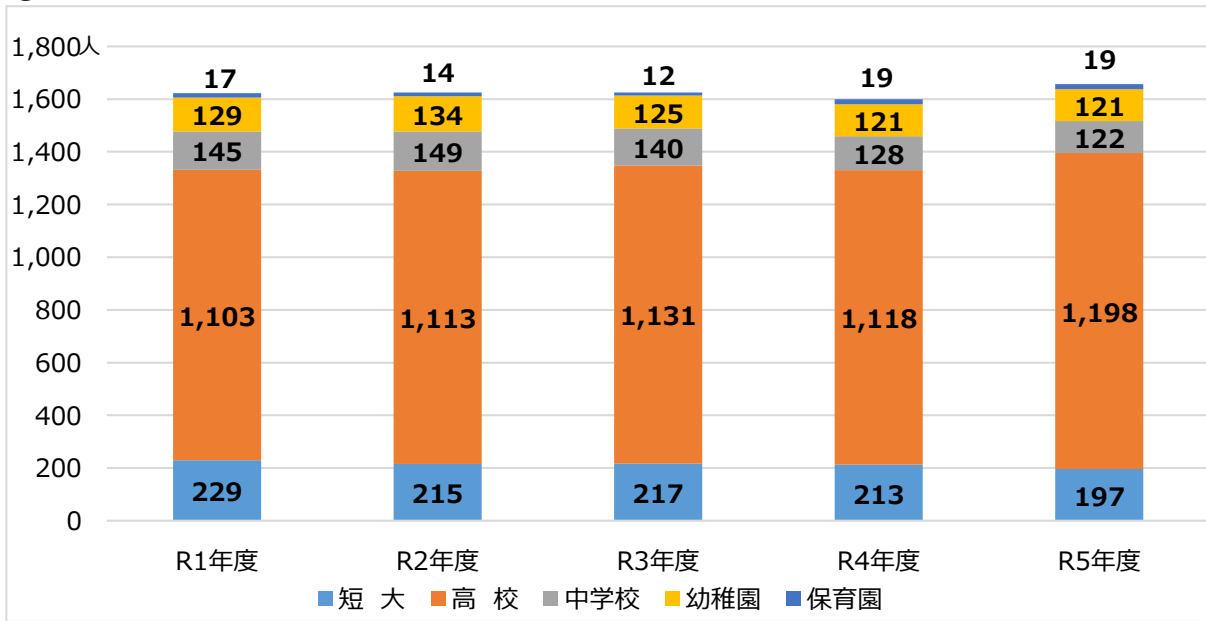

	R1年度	R2年度	R3年度	R4年度	R5年度
短大	229	215	217	213	197
高校	1,103	1,113	1,131	1,118	1,198
中学校	145	149	140	128	122
幼稚園	129	134	125	121	121
保育園	17	14	12	19	19
合計	1,623	1,625	1,625	1,599	1,657

② 学生生徒納付金比率(学生生徒等納付金収入/経常収入)の推移

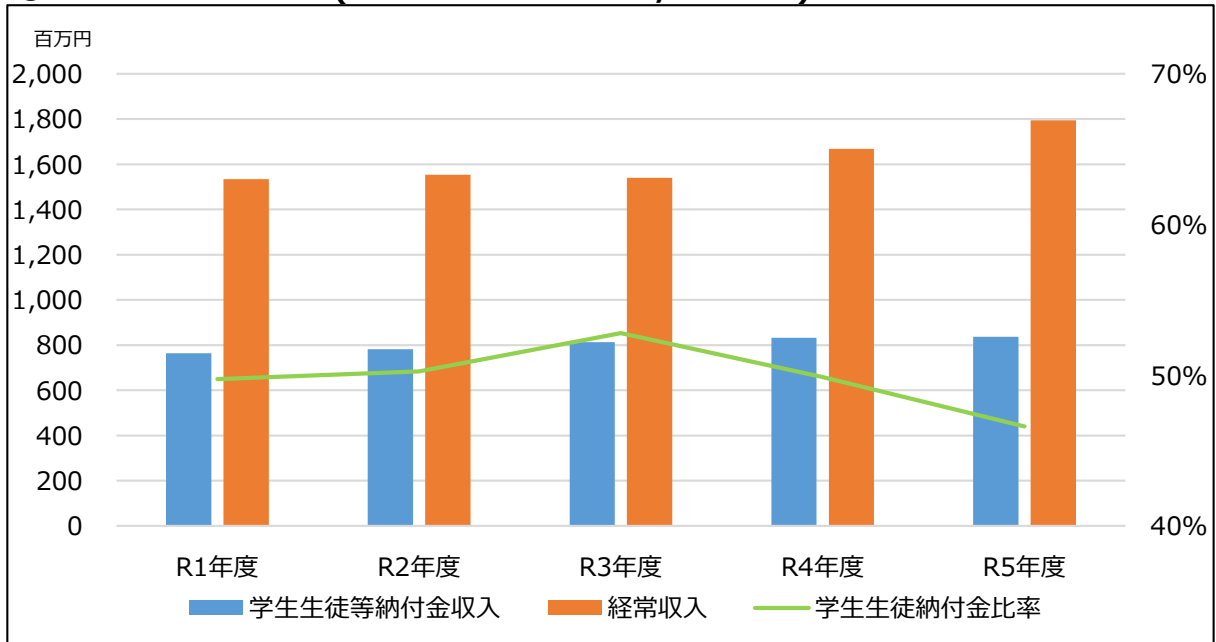

(単位:百万円)

	R1年度	R2年度	R3年度	R4年度	R5年度
学生生徒等納付金収入	763	781	813	832	836
経常収入	1,534	1,554	1,540	1,668	1,794
学生生徒納付金比率	49.7%	50.3%	52.8%	49.9%	46.6%

③ 教職員数の推移

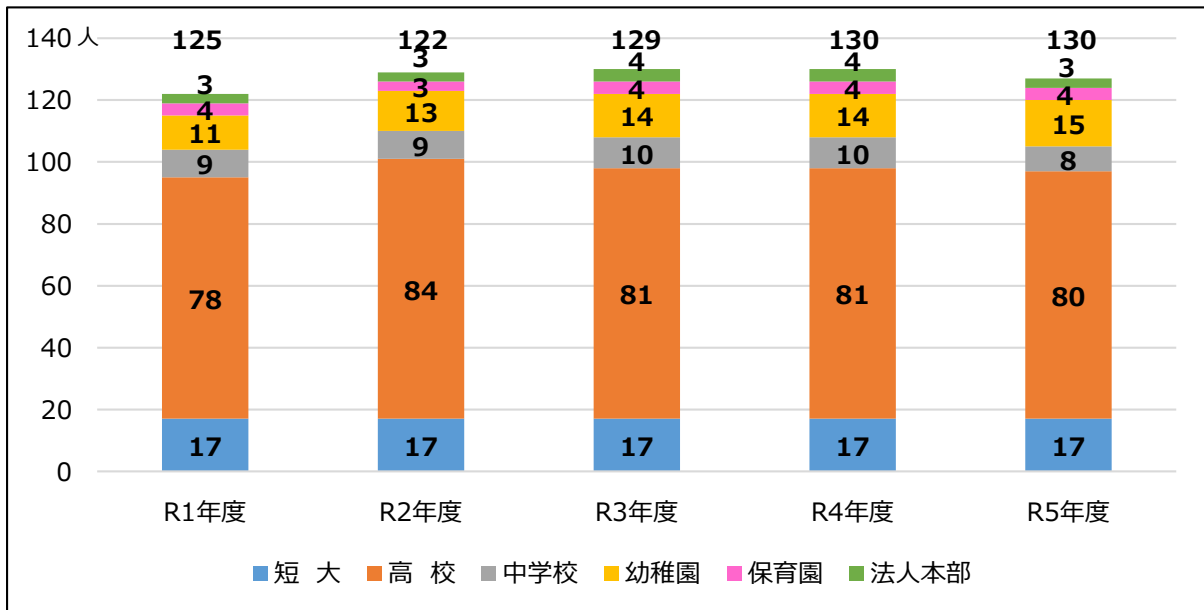

	R1年度	R2年度	R3年度	R4年度	R5年度
短大	17	17	17	17	17
高校	78	84	81	81	80
中学校	9	9	10	10	8
幼稚園	11	13	14	14	15
保育園	4	3	4	4	4
法人本部	3	3	4	4	3
合計	122	129	130	130	127

④ 人件費比率(人件費/経常収入)の推移

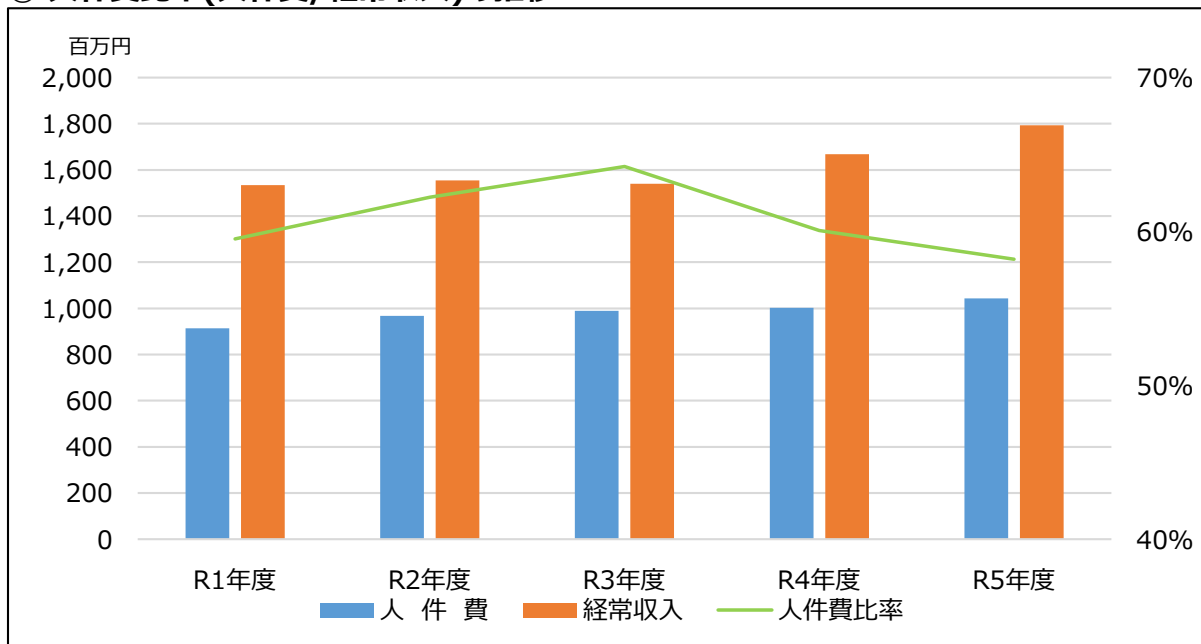

(単位:百万円)

	R1年度	R2年度	R3年度	R4年度	R5年度
人件費	913	967	989	1,002	1,044
経常収入	1,534	1,554	1,540	1,668	1,794
人件費比率	59.5%	62.2%	64.2%	60.1%	58.2%

⑤ 事業活動収入と当年度収支差額の推移

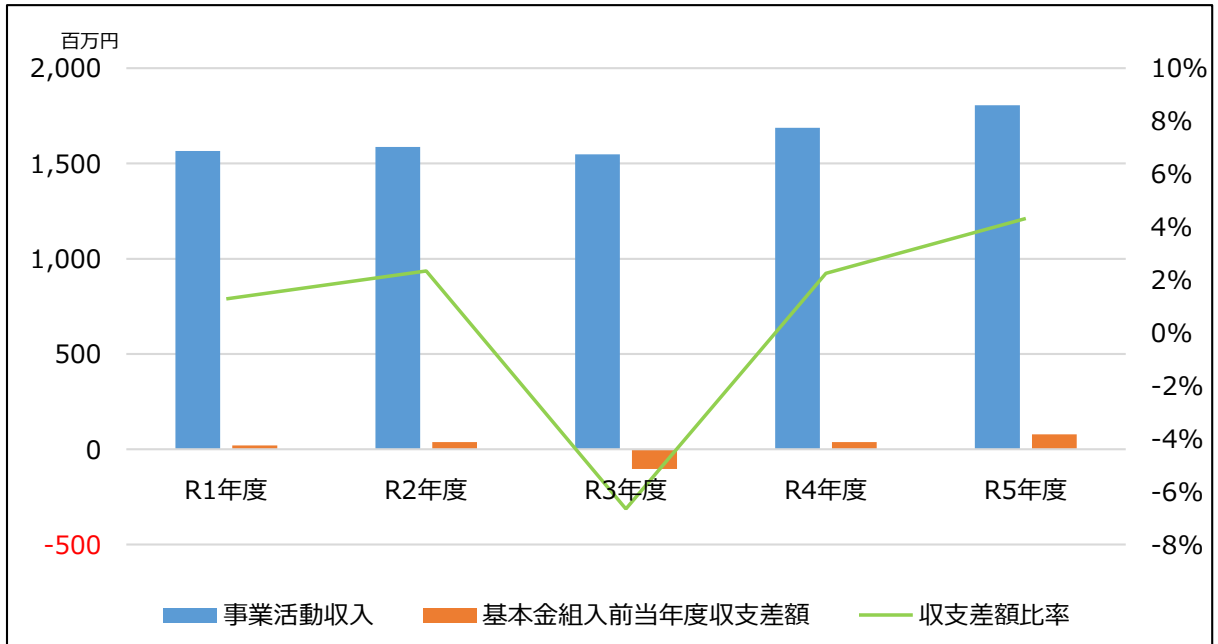

(単位:百万円)

	R1年度	R2年度	R3年度	R4年度	R5年度
事業活動収入	1,565	1,587	1,548	1,687	1,805
基本金組入前当年度収支差額	20	37	-103	38	78
収支差額比率	1.28%	2.33%	-6.65%	2.25%	4.32%

⑥ 資産・負債・正味財産の推移

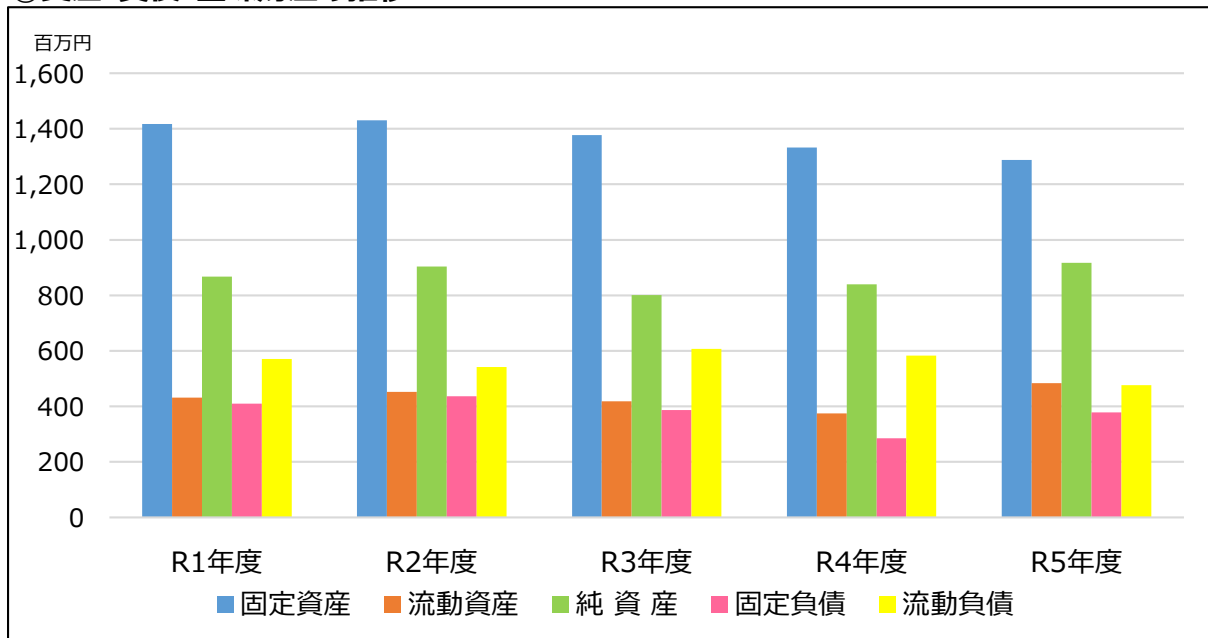

(単位:百万円)

	R1年度	R2年度	R3年度	R4年度	R5年度
固定資産	1,417	1,430	1,377	1,332	1,287
流動資産	431	452	418	375	484
純資産	868	904	801	839	917
固定負債	410	436	387	285	378
流動負債	571	542	607	583	476

⑦主要財務比率の推移

(単位:パーセント%)

	R1年度	R2年度	R3年度	R4年度	R5年度
貸借対照表					
繰越収支差額構成比率	△ 141.7	△ 142.3	△ 156.1	△ 165.0	△ 157.0
基本金比率	94.6	94.5	94.7	95.4	95.5
固定比率	163.4	158.1	171.8	158.7	140.3
固定長期適合率	110.9	106.7	115.9	118.5	99.4
流動比率	75.5	83.5	68.9	64.3	101.7
前受金保有率	380.6	454.1	321.2	296.7	487.5
総負債比率	53.1	51.9	55.4	50.8	48.2
負債率	47.7	47.2	48.7	44.4	43.2
基本金実質組入率	23.5	23.9	21.1	21.9	23.7
事業活動収支計算書					
人件費比率	59.5	62.2	64.2	60.1	58.2
教育研究経費比率	30.5	27.3	30.5	29.1	28.5
管理経費比率	9.8	9.5	11.2	9.0	9.0
基本金組入後収支比率	105.6	104.1	108.0	102.0	97.9
経営経費依存率	202.7	198.4	203.1	198.1	206.7
学生生徒等納付金比率	49.7	50.3	52.8	49.9	46.6
経常費寄付金比率	1.9	1.5	1.2	1.4	1.2
経常費補助金比率	39.6	40.0	40.2	38.0	40.7
基本金組入率	6.4	6.1	1.3	4.2	2.3